



# MyAthlon

La tua flotta sotto controllo

getting you there



Internal

# MyAthlon

La piattaforma web di Athlon Italy dedicata ai Fleet e Mobility Manager che hanno necessità di monitorare tutti i parametri del loro parco auto.

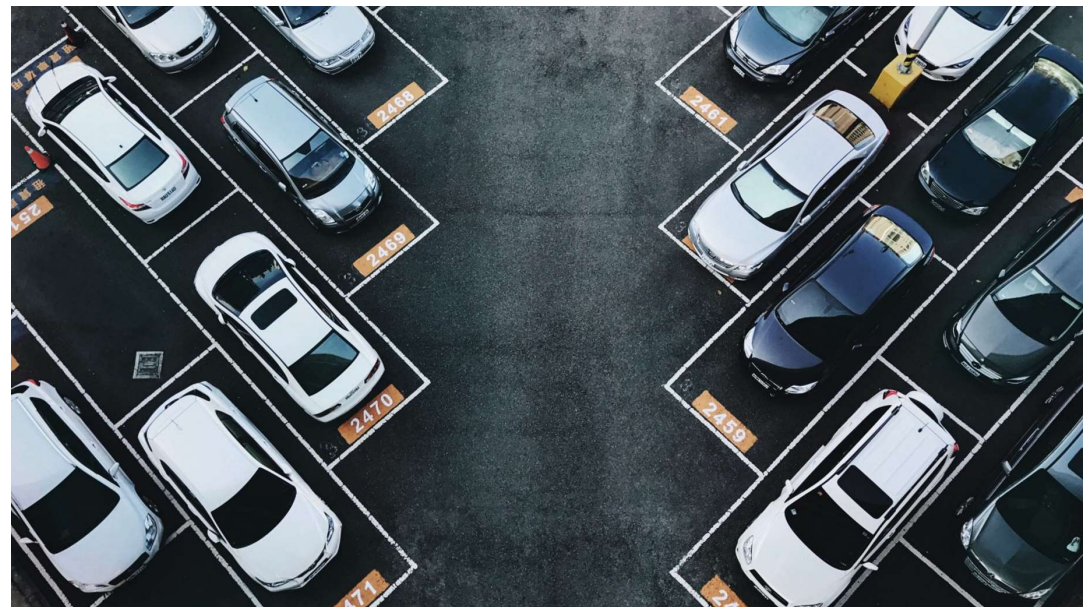

# Accesso e recupero password

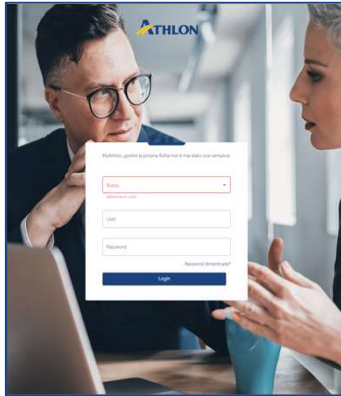

## Primo Accesso:

- Selezionare il ruolo «Customer» e inserire il codice cliente come User e password
- Il sistema chiederà l’inserimento di un indirizzo e-mail e di una nuova password

## Accesso Successivo:

- Ruolo: selezionare «Customer» dal menu a tendina
- User: inserire l’indirizzo e-mail con cui è stata effettuata la registrazione
- Password: inserire la password scelta al momento della registrazione

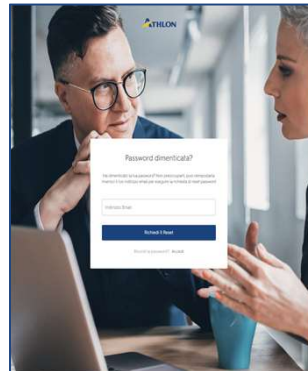

## Recupero Password:

- Cliccare su **“Password Dimenticata?”**,
- Inserire l’indirizzo mail con cui è stata effettuata la registrazione
- Cliccare su «Richiedi il Reset»
- Il sistema invierà in automatico un link per il reset password all’indirizzo e-mail utilizzato per la registrazione
- Scegliere la nuova password personale. (è consigliato salvare e conservare la password scelta)

Internal

# Accesso e recupero password

Dal menu in alto è possibile accedere alle differenti dashboard

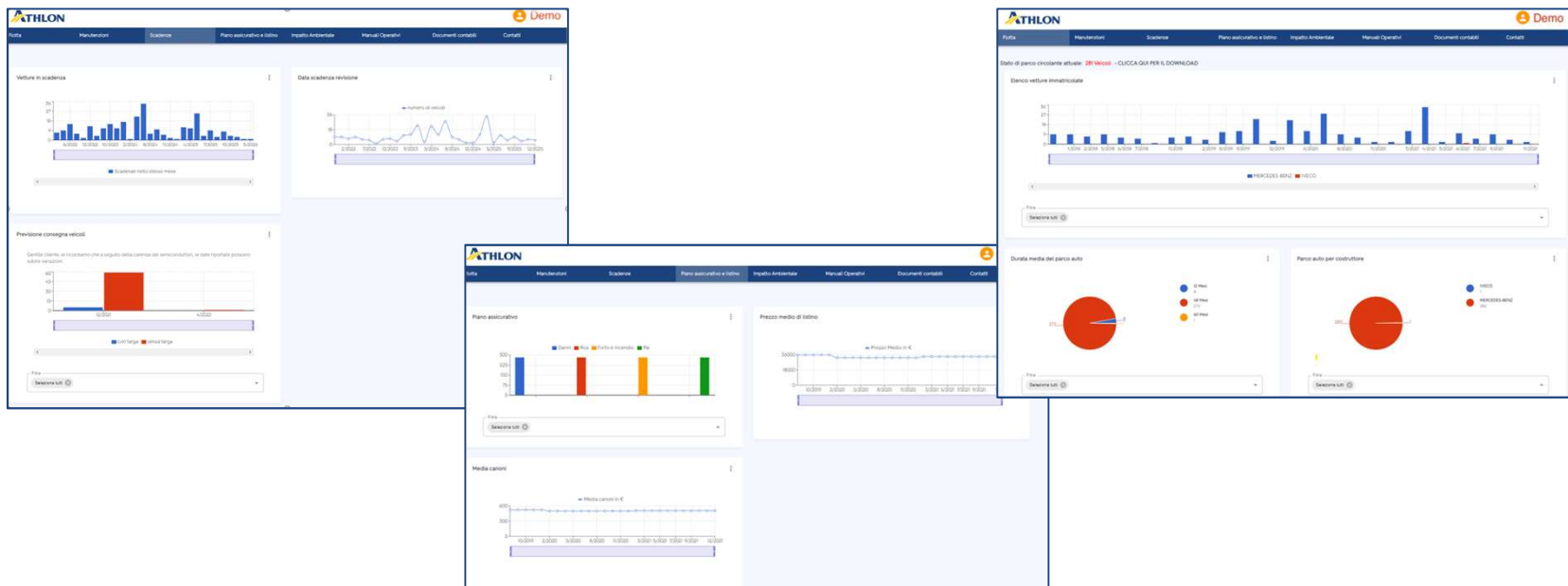

Internal

## Gruppi di società

Chi gestisce più società, potrà accedere ai dati di tutte le entità facenti parte del gruppo con un'unica utenza. I dati possono essere visualizzati in forma aggregata, o singolarmente per ciascuna entità, scegliendolo dal menu a tendina nel campo "seleziona una ragione sociale".

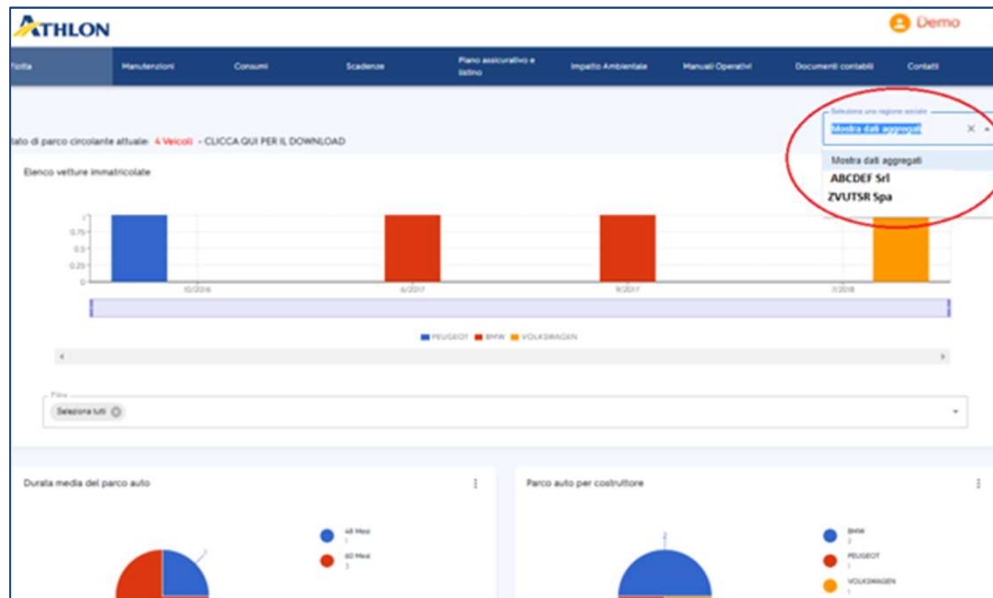

Internal

# Dashboards

Per ogni grafico presente in ciascuna sezione il filtro dinamico permette di selezionare l'arco temporale di proprio interesse



Il pulsante "Mostra Dettagli" permette di visualizzare e successivamente esportare i dati del periodo selezionato con la possibilità di ordinarli per: Targa, N° Contratto, Marca, Modello e altri parametri contrattuali

Dettagli: Elenco vetture immatricolate

Numero contratto	Account manager	Targa	Immatricolazione	Marca	Modello	Durata contratto	Inizio contratto	Fine contratto	Vettura sostitutiva
7568I		FY05	29/08/2019	MERCEDES-BENZ	SPRINTER	48 Mesi	09/09/2019	08/09/2023	None
7568H		FY06	29/08/2019	MERCEDES-BENZ	SPRINTER	48 Mesi	09/09/2019	08/09/2023	None
7568C		FY00I	29/08/2019	MERCEDES-BENZ	SPRINTER	48 Mesi	09/09/2019	08/09/2023	None
7579C		FM72	12/12/2017	MERCEDES-BENZ	VITO	48 Mesi	28/12/2017	28/02/2022	None
7579C		FM75	12/12/2017	MERCEDES-BENZ	VITO	48 Mesi	28/12/2017	28/02/2022	None

Clicca su Export per scaricare il file di dettaglio

Internal

## Dashboards - Flotta

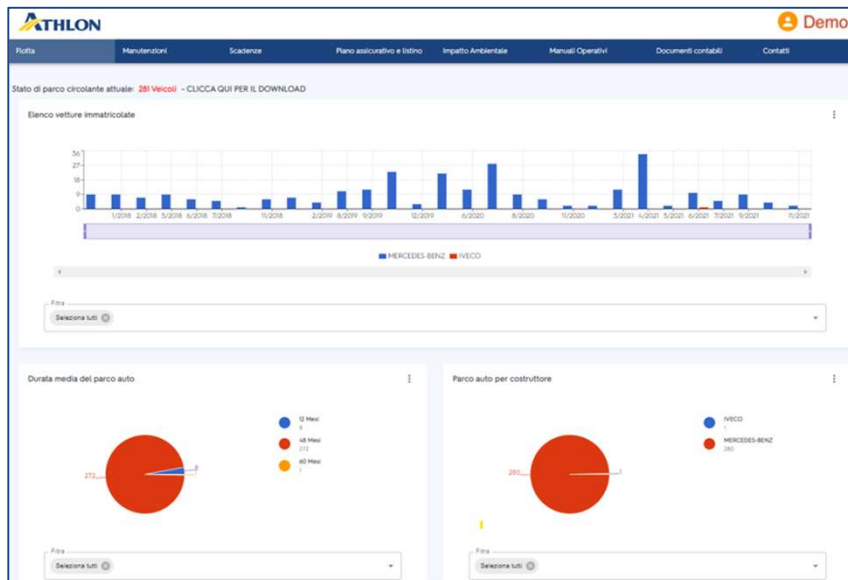

In questa sezione è possibile accedere ai seguenti dati:

- Stato di parco con elenco dei veicoli circolanti
- Vetture immatricolate circolanti e in consegna
- Composizione flotta per durata del noleggio
- Composizione flotta per costruttore

Tramite filtro dinamico è possibile selezionare l'arco temporale di interesse e scaricare i relativi dati

Tutti i dati visualizzati sono scaricabili

Internal

## Dashboards - Manutenzione

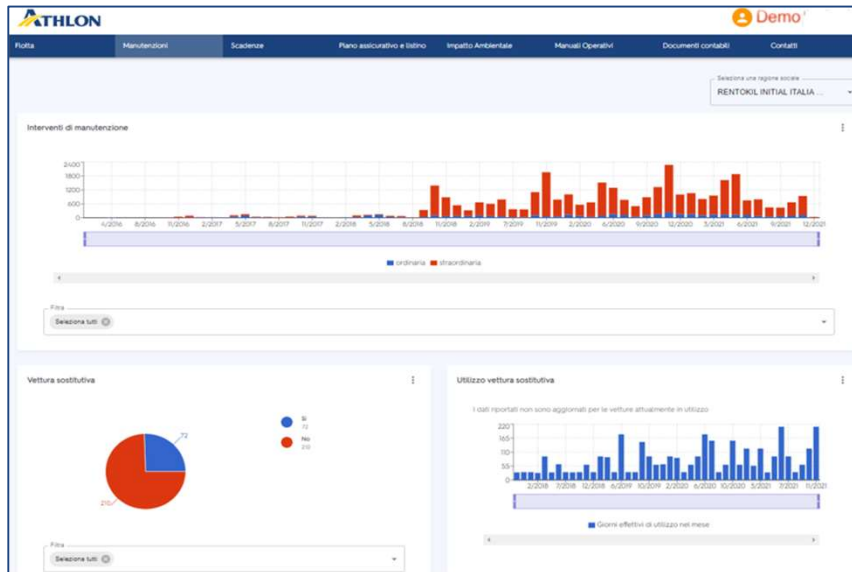

In questa sezione è possibile accedere ai seguenti dati:

- Interventi autorizzati sui veicoli attivi
- Distribuzione del servizio «veicolo sostitutivo» sulla flotta
- Utilizzo del veicolo sostitutivo

Tramite filtro dinamico è possibile selezionare l'arco temporale di interesse e scaricare i relativi dati

Tutti i dati visualizzati sono scaricabili



Internal

## Dashboards - Consumi

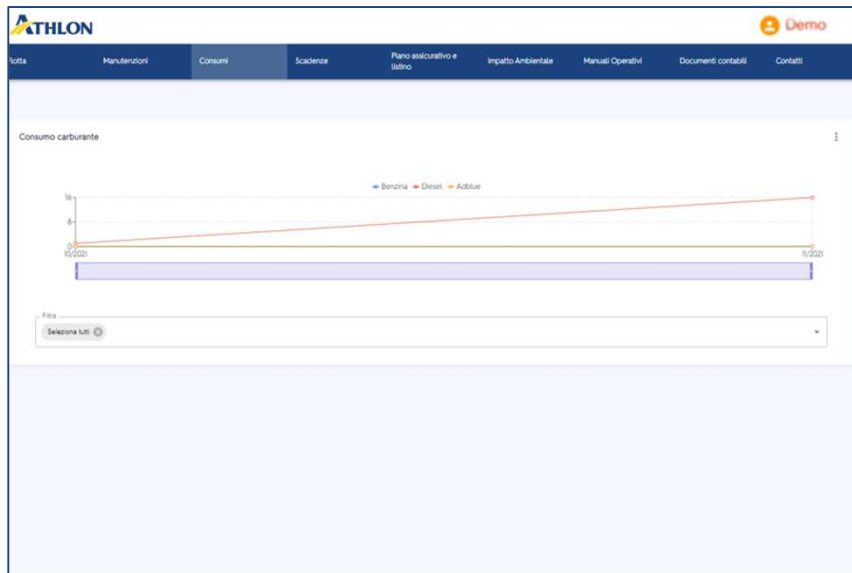

In questa sezione è possibile accedere ai dati relativi all'utilizzo di carburante dei veicoli in flotta, con grafico sui consumi per tipologia di carburante

Tramite filtro dinamico è possibile selezionare l'arco temporale di interesse e scaricare i relativi dati

Tutti i dati visualizzati sono scaricabili

Internal

## Dashboards – Scadenze

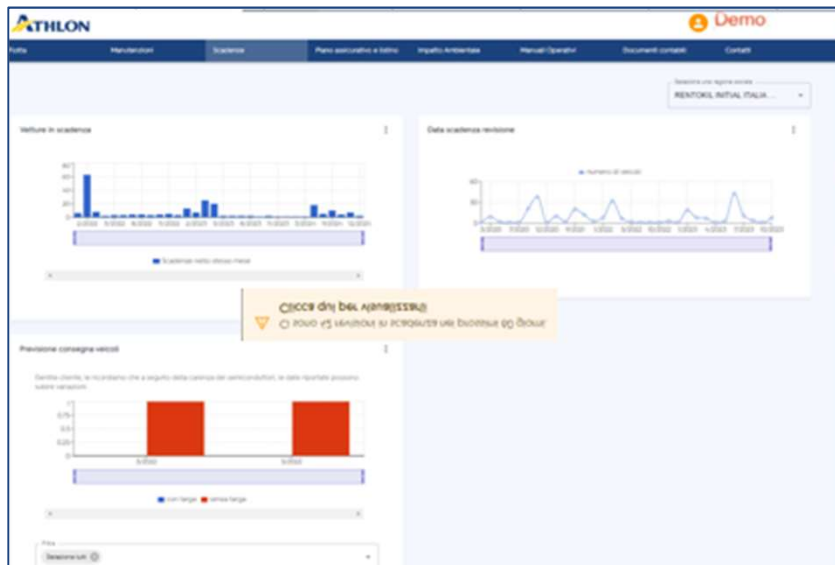

In questa sezione è possibile accedere ai seguenti dati:

- Scadenza dei veicoli in noleggio
- Scadenza della revisione con focus sui veicoli per i quali questa è prevista nei due mesi successivi
- Previsione di consegna dei veicoli in ordine

Tramite filtro dinamico è possibile selezionare l'arco temporale di interesse e scaricare i relativi dati

Tutti i dati visualizzati sono scaricabili

Internal

## Piano assicurativo e listino

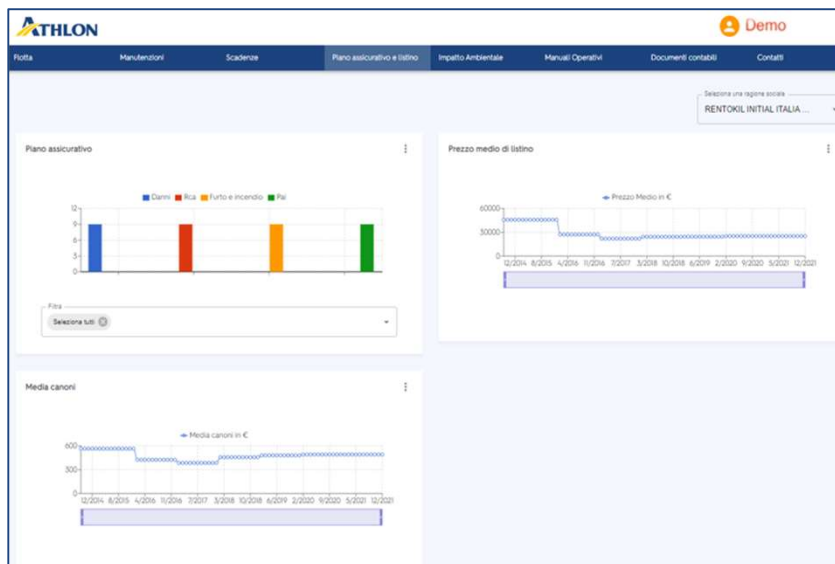

In questa sezione è possibile accedere ai seguenti dati:

- Piano assicurativo dei veicoli in flotta
- Prezzo medio di listino dei veicoli in flotta
- Canone medio dei veicoli in flotta

Tramite filtro dinamico è possibile selezionare l'arco temporale di interesse e scaricare i relativi dati

Tutti i dati visualizzati sono scaricabili

Internal

# Impatto ambientale

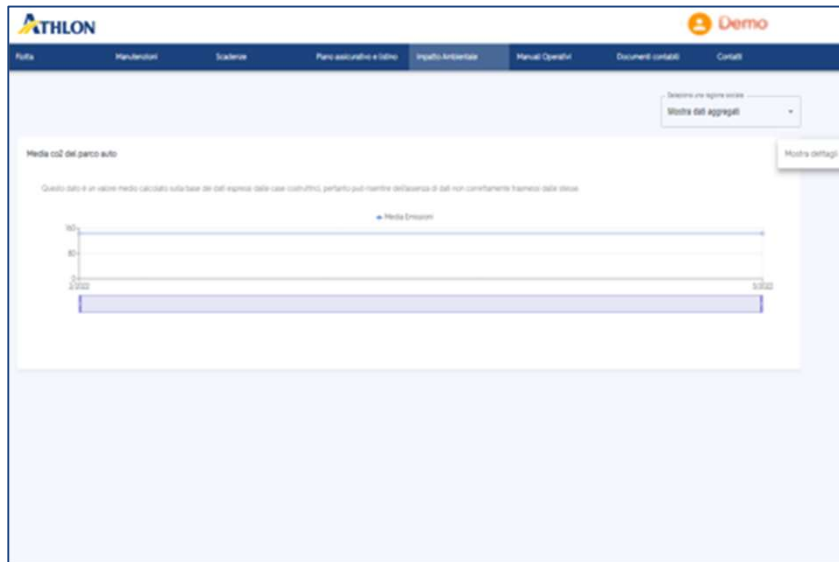

In questa sezione è possibile accedere ai dati sulle emissioni CO<sub>2</sub> dei veicoli in flotta.

Tramite filtro dinamico è possibile selezionare l'arco temporale di interesse e scaricare i relativi dati.

Tutti i dati visualizzati sono scaricabili.

Internal

# Manuali operativi

Azioni	Nome file	Descrizione	Data aggiunta	Ultima modifica
	Modulo per sinistri con Controparte.pdf	Modulo da compilare ed inviare ad Athlon in caso di sinistro	29/10/2021	29/10/2021
	ATHLON Manuale Stato d'uso 2018.pdf	Manuale da consultare per la valutazione dello stato d'uso dell'auto	29/10/2021	29/10/2021
	Lettera procedura restituzione2018_032654.pdf	Linee guida per una corretta restituzione del veicolo	29/10/2021	29/10/2021

In questa sezione sono presenti tutti i manuali e la documentazione utile per la gestione della flotta.

Tutti i documenti sono scaricabili cliccando sull'icona della colonna «Azioni».

Internal

## Documenti contabili



The screenshot shows a login interface with a blue header bar labeled "Login Area". Below the header, there are two input fields: "User Name:" and "Password:". To the right of the "User Name:" field is a blue "Login" button. Below the "Password:" field is a "Forgot Password?" link. A blue arrow points from a text box to the "User Name:" field. The text box contains the following text:

Le credenziali per il login sono identiche a quelle utilizzate per il portale area Clienti

In questa sezione è possibile accedere all'area amministrativa.

Per una maggiore sicurezza abbiamo mantenuto il doppio accesso

Internal

# Contatti

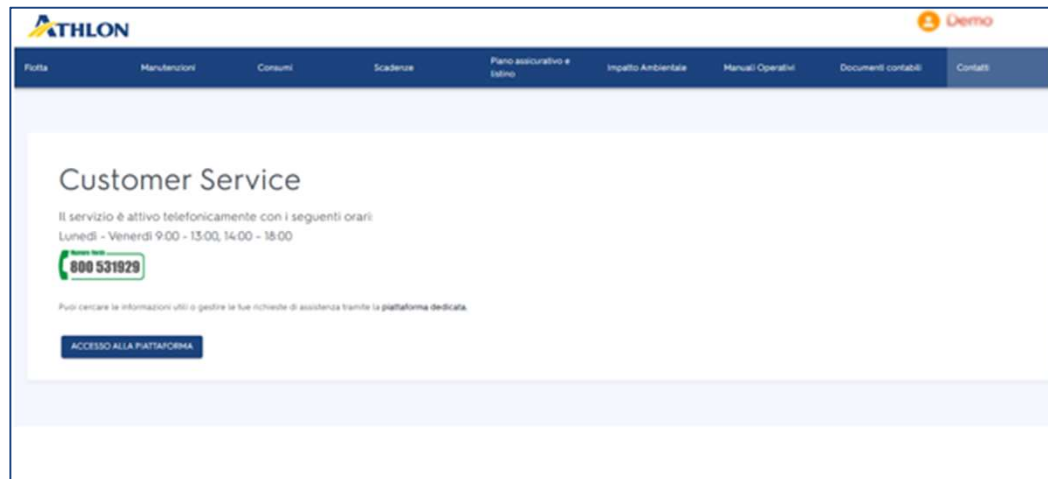

In questa sezione sono presenti le informazioni di contatto del nostro customer service.

Inoltre è possibile accedere alla piattaforma di ticketing per inoltrarci una richiesta di assistenza

Internal

## Report periodici

È possibile ricevere un report in PDF contenente le principali informazioni sulla flotta. Basta cliccare sulla ragione sociale (in alto a destra), selezionare «My Account» e impostare la frequenza di invio.

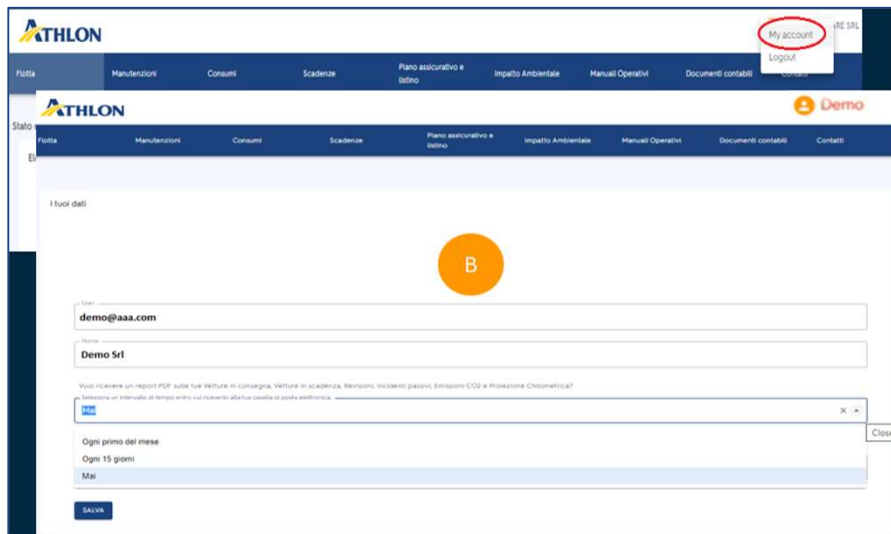

The screenshot shows the MyAthlon web interface. At the top right, the user's name 'IRE SRL' is visible, with a dropdown menu containing 'My account' (circled in red) and 'Logout'. Below this, the 'My Account' settings page is displayed. It features a large orange circle with the letter 'B' in the center. Below the circle, there are input fields for 'User' (containing 'demo@aaa.com') and 'Company' (containing 'Demo Srl'). A message states: 'Voi riceverete un report PDF sulla tua flotta in consegna, fatture in scadenza, Revisioni, incidenti passivi, Emissioni CO2 e Proiezione Chilometrica?'. Below this, there is a dropdown menu for 'Seleziona un intervallo di tempo entro cui ricevere dati da tua casella di posta elettronica.' with options: 'Ogni primo del mese', 'Ogni 15 giorni', and 'Mai'. A 'SALVA' button is at the bottom left of the form.

Il report contiene le seguenti informazioni:

- Veicoli in consegna nel mese
- Contratti scaduti e/o in scadenza nei successivi due mesi
- Revisioni auto in scadenza nei successivi 30 giorni
- Incidenti passivi registrati nell'ultimo mese
- Media delle emissioni Co2 della flotta
- Proiezione chilometrica a fine contratto basata sulle ultime rilevazioni dei km disponibili



# Athlon Italy

Per ogni evenienza, il proprio referente commerciale sarà a disposizione.

## **Sedi**

Via Carlo Veneziani, 56 - 00148 Roma

Via Privata Colico, 36 - 20158 Milano

## **Sito web**

<https://www.athlon.com/it>



**MyAthlon - La tua flotta sotto controllo**